

CONFÉRENCE

EN
COLLABORATION
AVEC

CLUB ASIE



DÉCRYPTAGE DE L'AFFAIRE GHOSN

AVEC

Christian HARBULOT

DIRECTEUR DE L'ÉCOLE DE GUERRE ÉCONOMIQUE

Nicolas MICHELON

CONSULTANT EN DÉVELOPPEMENT INTERNATIONAL
ET INTELLIGENCE STRATÉGIQUE,
SPÉCIALISÉ SUR LA RÉGION ASIE-PACIFIQUE

9 AVRIL 2019 À 19H

ÉCOLE DE GUERRE ÉCONOMIQUE - 196, RUE DE GRENELLE, 75007 PARIS

EGE Ecole de Guerre
Économique

Structure de l'alliance Renault-Nissan-Mitsubishi

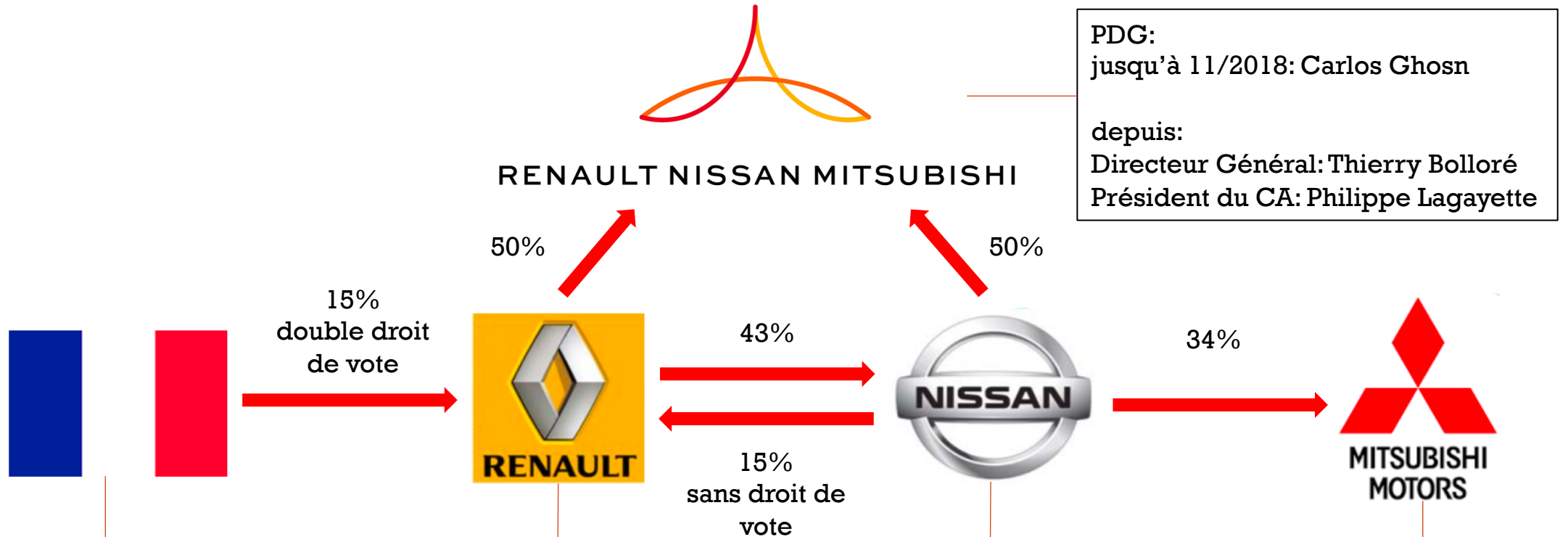

PDG:
 jusqu'à 11/2018: Carlos Ghosn
 depuis:
 Directeur Général: Thierry Bolloré
 Président du CA: Philippe Lagayette

Ministre de l'Economie & des Finances:
 08/2014 – 08/2016: Emmanuel Macron
 09/2016 – 05/2017: Michel Sapin
 depuis 05/2017: Bruno Le Maire

PDG:
 2005-01/2019: Carlos Ghosn
Président:
 Depuis 01/2019: Jean-Dominique Sénard
Directeur Général:
 depuis 01/2019: Thierry Bolloré

PDG:
 1999-2017: Carlos Ghosn
 depuis 04/2017: Hiroto Saikawa
Président du CA:
 2017-11/2018: Carlos Ghosn
 depuis: Hiroto Saikawa

PDG:
 depuis 06/2014: Osamu Masuko
Président du CA:
 12/2016-11/2018: Carlos Ghosn
 depuis 11/2018: Osamu Masuko



Chronologie

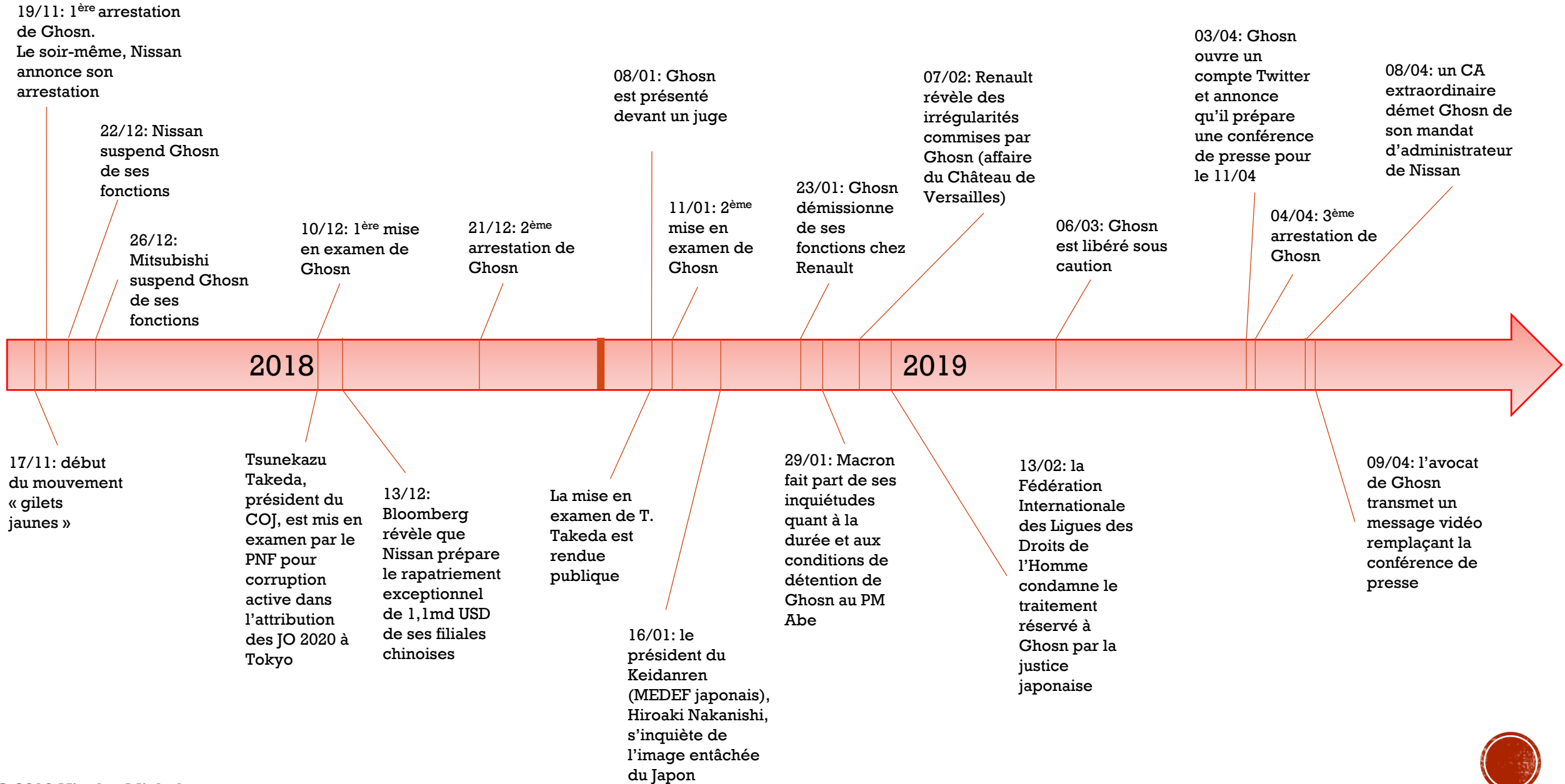

Indices culturels d'une guerre économique planifiée...

Le PDG de Nissan, Hiroto Saikawa, en conférence de presse le 19 novembre 2018, annonçant l'arrestation de Carlos Ghosn: **inclinaison à $< 45^\circ$**



Source: Reuters

Le Conseil d'Administration de Nissan, réuni le 08 avril 2019, présentant ses excuses aux actionnaires: **inclinaison à 90°**



Source: Nissan Motor, par Mainichi Shimbun



Structure du Conseil d'Administration de Nissan Motor (au 8 avril 22019)

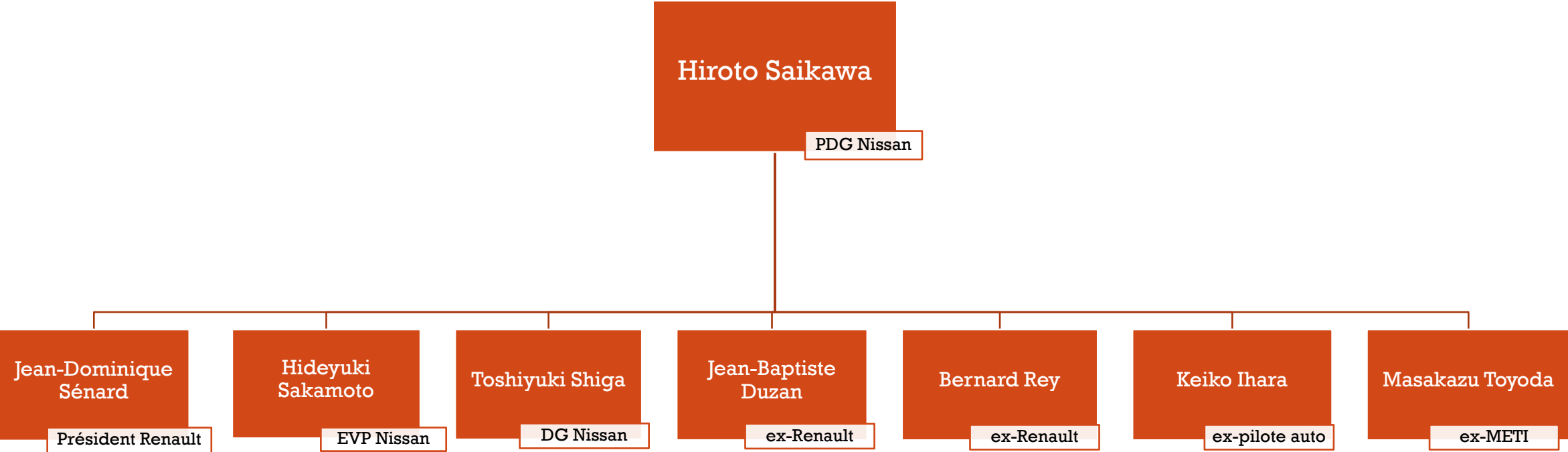

Rapports de force économiques & financiers

Valeur des entités de l'alliance Renault-Nissan-Mitsubishi

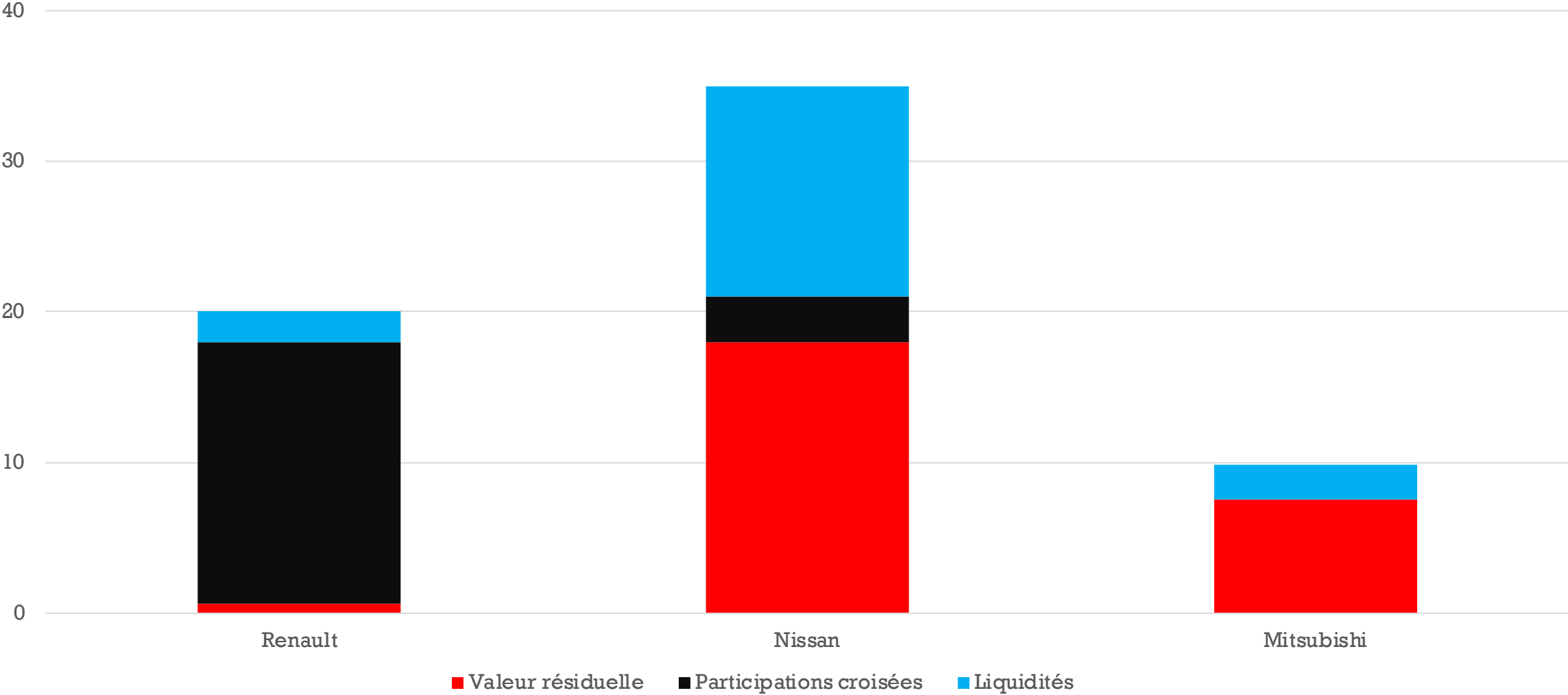

En milliards de USD, 2018
Source: Bloomberg



Rapports de force économiques & financiers

Valeur d'entreprise / EBITDA

Renault Nissan Mitsubishi

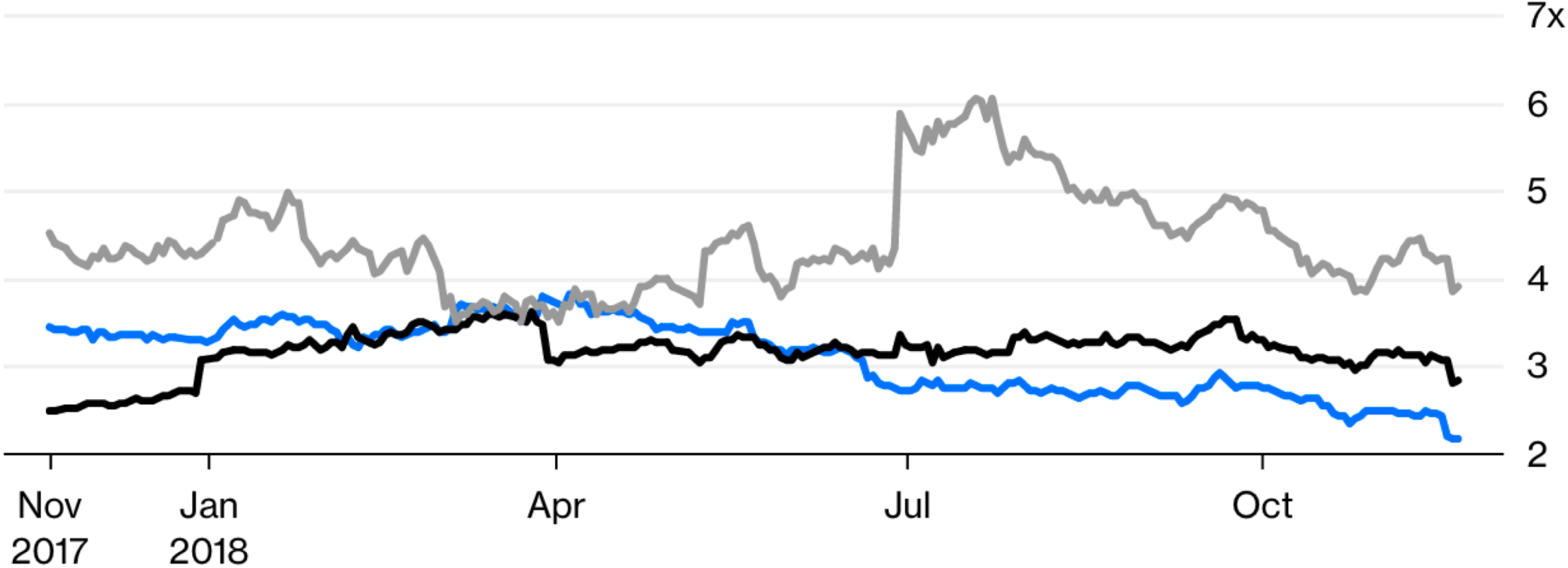

Source: Bloomberg



Rapports de force technologiques: quel avenir pour le plan « Alliance 2022 » ?



Renault ZOE

VS



Nissan LEAF



Common Module Family



Renault ALPINE

VS



Nissan GT-R



Parties prenantes judiciaires

特別捜査部 Tokubetsu Sousabu

(Bureau des Enquêtes Spéciales, Parquet de Tokyo)

- Fondé après 1945, sous l'impulsion de l'administration d'occupation US, pour enquêter sur les trafics de biens militaires
- Jouit d'un grand respect au Japon, en tout cas inspire la crainte. À son actif:
 - scandale Lockheed en 1976: corruption de personnalités politiques japonaises par l'intermédiaire de la société Marubeni pour faciliter la vente d'appareils à All Nippon Airways. Le Premier Ministre Kakuei Tanaka écope de 4 ans de travaux forcés.
 - scandale Recruit en 1988: corruption de fonctionnaires par l'entreprise d'immobilier Recruit Cosmos Corp., sous forme de délit d'initié. Le Chef de Cabinet du Premier Ministre, plusieurs Vice-Ministres ainsi que le Président de l'opérateur télécom NTT sont emprisonnés.
 - scandales Kyouwa et Kajima en 1994: corruption de Fumio Abe, chef du Parti Libéral Démocrate, par l'entreprise Kyouwa, et de l'ex-Ministre de la Construction par l'entreprise Kajima. Des peines de respectivement 2 ans et 1 an et 6 mois sont prononcées, avec travaux forcés.



« Angles-morts » & parties prenantes politiques



Taro ASO

Vice-Premier
Ministre

Ministre des
Finances (depuis
2012)

ex-Premier Ministre
(2008-2009)



Shinzo ABE

Premier Ministre
(depuis 2012)



Yoshihide SUGA

Secrétaire Général
du Cabinet (depuis
2012)

Elu à la Chambre
des Représentants
de la 2^{ème}
circonscription de
Kanagawa (siège
de Nissan)



« Angles-morts » & parties prenantes politiques

日本会議 Nippon Kaigi (« Conférence du Japon »)

- Principal lobby politique au Japon, particulièrement bien implanté dans les branches exécutive et législative du gouvernement japonais.
- Conservateur, monarchiste, patriotique. Soutient la révision de l'Article 9 de la Constitution, permettant la reconnaissance de l'existence des forces armées et leur projection à l'étranger.
- Fondé en 1997, fort de près de 38,000 membres, dont de nombreux anciens Premiers Ministres, ministres, membres de la famille impériale, ainsi que bon nombre de parlementaires du Parti Libéral Démocrate.
- En 2014, 289 des 480 membres du Parlement en sont membres.
- 14 des 19 membres de l'actuel cabinet « Abe IV » en sont membres.

